

新加坡中医学院组织结构图表  
1 OCT2018

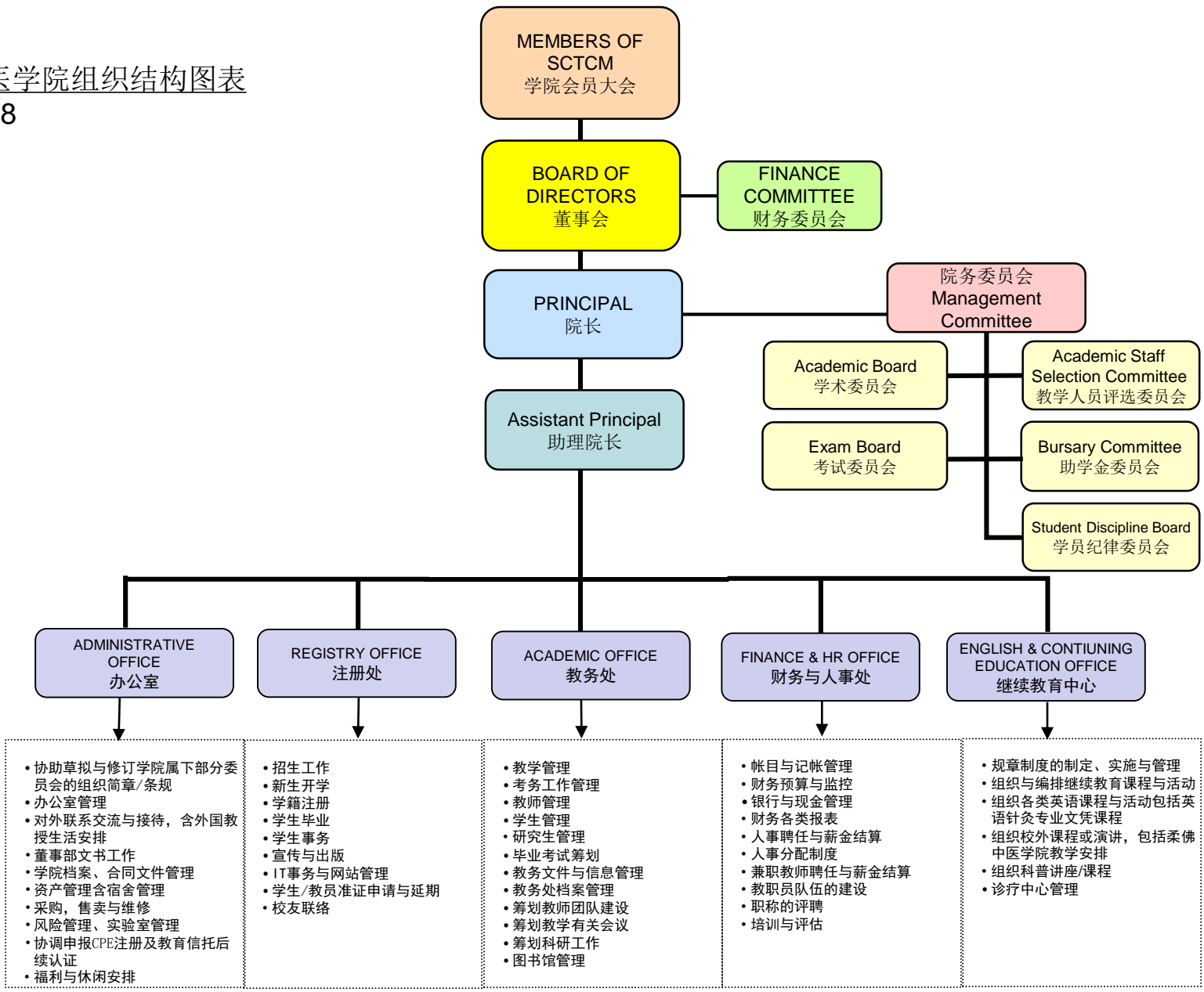

- 协助草拟与修订学院属部分委员会的组织简章/条规
- 办公室管理
- 对外联系交流与接待, 含外国教授生活安排
- 董事部文书工作
- 学院档案、合同文件管理
- 资产管理含宿舍管理
- 采购, 售卖与维修
- 风险管理、实验室管理
- 协调申报CPE注册及教育信托后续认证
- 福利与休闲安排

- 招生工作
- 新生开学
- 学籍注册
- 学生毕业
- 学生事务
- 宣传与出版
- IT事务与网站管理
- 学生/教员准证申请与延期
- 校友联络

- 教学管理
- 考务工作管理
- 教师管理
- 学生管理
- 研究生管理
- 毕业考试筹划
- 教务文件与信息管理
- 教务处档案管理
- 筹划教师团队建设
- 筹划教学有关会议
- 筹划科研工作
- 图书馆管理

- 帐目与记帐管理
- 财务预算与监控
- 银行与现金管理
- 财务各类报表
- 人事聘任与薪金结算
- 人事分配制度
- 兼职教师聘任与薪金结算
- 教职员队伍的建设
- 职称的评聘
- 培训与评估

- 规章制度的制定、实施与管理
- 组织与编排继续教育课程与活动
- 组织各类英语课程与活动包括英语针灸专业文凭课程
- 组织校外课程或演讲, 包括柔佛中医学院教学安排
- 组织科普讲座/课程
- 诊疗中心管理

# 新加坡中医学院行政结构图

1 OCT2018

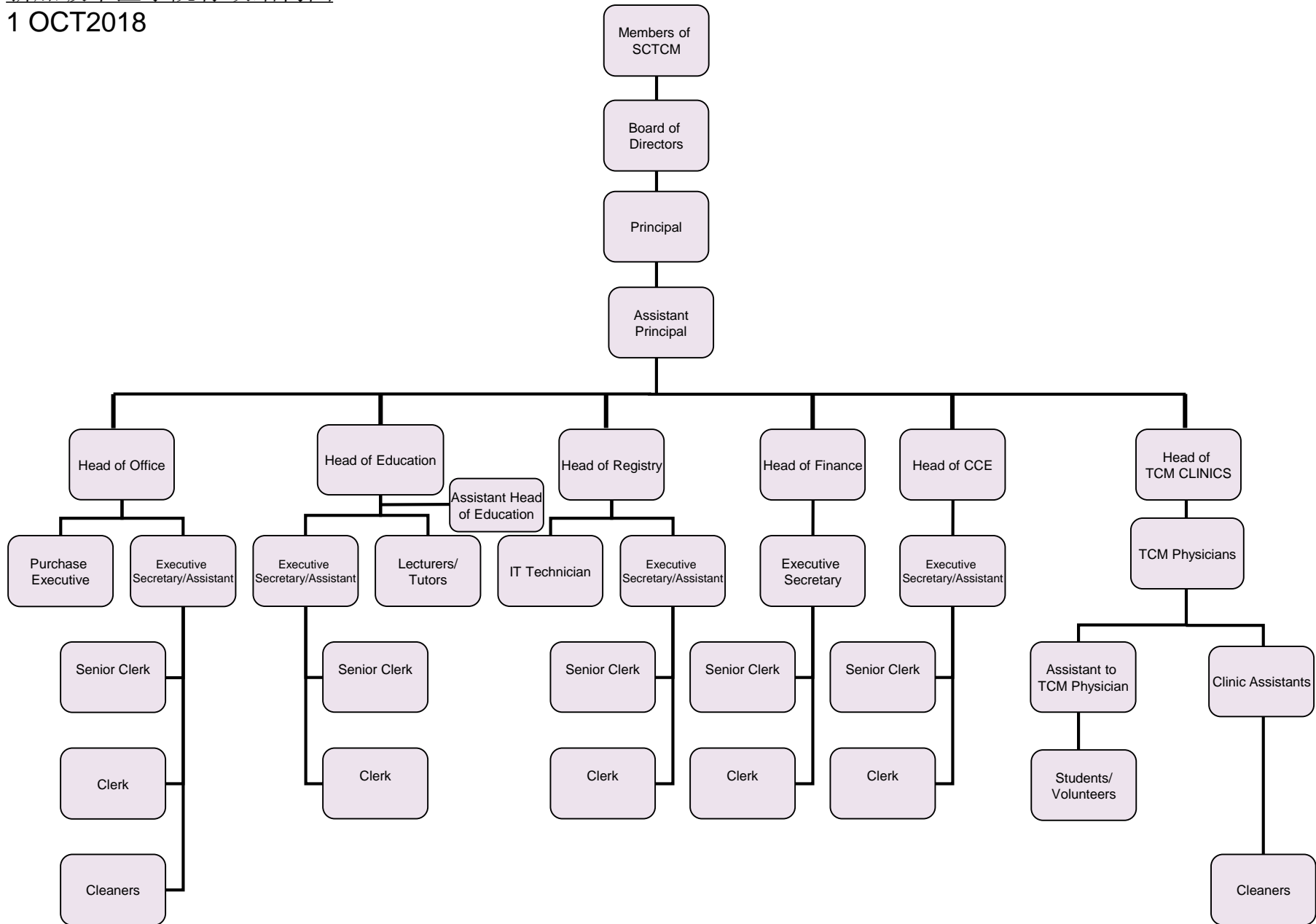

# Name of staff and Designation OCT 2018

序	姓名 Name	职位 Designation	序	姓名 Name	职位 Designation
1	项平	院长	27	沈大庆	教务主任
2	陈坤耀	助理院长兼继续教育中心主任	28	赵小林	副教务主任
3	刘宝玲	院长助理	29	邵永鑫	助理主任-教务处
4	罗荣强	办公室主任	30	黄成发	注册中医师/临床导师
5	王虹	注册处主任	31	胡秋荣	注册中医师/高级讲师
6	谢淑丽	副财务主任	32	范旭阳	注册中医师/高级讲师
7	翁东海	IT 执行员	33	赵刚	注册中医师/高级讲师/诊所经理
8	李彩双	高级执行秘书-教务处	34	何霞芬	讲师/注册中医师
9	张晶	执行秘书-注册处	35	黄玮苓	讲师/注册中医师
10	屈国存	助理秘书-办公室	36	周丽波	讲师
11	孙靖	高级助理秘书-财务与人事处	37	李海凤	讲师
12	马葵	高级书记-前台	38	沈晓明	讲师
13	赵雪琼	高级书记-教务处			
14	刘虹	高级书记-前台			
15	余文涛	高级书记-图书馆			
16	黄婕	书记-前台			
17	许惠玲	书记-继续教育中心			
18	王亚洲	书记-图书馆兼采购			
19	萧颢信	图书馆书记兼后勤员			
20	陈楚生	书记-后勤			
21	田亚俊	事务员			
22	林玉梯	事务员			
23	刘素艳	事务员			
24	邱媛媛	医师助理			
25	吴春玉	诊所助理			
26	王英	医师助理			

## Name of staff and Designation OCT 2018

序	姓名 Name	职位 Designation	序	姓名 Name	职位 Designation
1	Xiang Ping	Principal	27	Shen Daqing	Head of Education
2	Tan Koon Yaw	Assistant Principal/Head of CCE	28	Zhao Xiaolin	Deputy Head of Education
3	Lioe Bao Ling	PA to Principal	29	Shao Yung-Hsin	Assistant Head of Education
4	Loh Weng Kiang	Head of Admin Office	30	Ng Sin Huat	Clinical Tutor/Reg TCM Physician
5	Wang Hong	Head of Registry Office	31	Aw Chiew Eng	Senior Lecturer/Reg TCM Physician
6	Chia Sook Lai	Deputy Head of Finance	32	Fan Xuyang	Senior Lecturer/Reg TCM Physician
7	Weng Dong Hai	IT Technician	33	Zhao Gang	Senior Lecturer/Reg TCM Physician/clinic Manager
8	Li Cai Shuang	Senior Executive Secretary	34	He Xiafen	Lecturer/Reg TCM Physician
9	Zhang Jing	Executive Secretary	35	Ng Wei Ling	Lecturer/Reg TCM Physician
10	Qu Guo Cun	Assistant Executive Secretary	36	Zhou Libo	Lecturer
11	Sun Jing	Assistant Executive Secretary	37	Li Haifeng	Lecturer
12	Ma Kui	Senior Clerk– Front Desk	38	Shen Xiao Ming	Lecturer
13	Zhao Xueqiong	Senior Clerk-Education			
14	Liu Hong	Senior Clerk – Front Desk			
15	Yu Wen Tao	Senior Clerk- Library			
16	Huang Jie	Clerk-Front Desk			
17	Koh Wai Leng	Clerk - CCE			
18	Ong Ah Chew	Clerk- Library			
19	Seoh Hian Sin	Clerk- Library cum logistic			
20	Tan Chor Seng	Clerk-Logisitic			
21	Tian Ah Chun	Cleaner			
22	Lim Yee Thai	Cleaner			
23	Liu Su Yan	Cleaner			
24	Qiu Yuan Yuan	Assistant to TCM Physician			
25	Wu Chun Yu	Clinic Assistant			
26	Wang Ying	Assistant to TCM Physician			